

“Opportunità di cofinanziamento progetti europei – formazione 2024”.
Incontro di formazione gratuita online a cura di Fondazione Cariplo.



Il Programma LIFE 2021-2027 e gli «Inviti a presentare proposte» progettuali per l'annualità 2024



**Federico Benvenuti - LIFE NCP LIFE IT
MASE (DG AIEF)**



8 maggio 2024



II Programma LIFE



LIFE: «Programma per l'Ambiente e l'Azione per il Clima»

- ❑ L'unico Programma europeo dedicato **esclusivamente all'ambiente, alla conservazione della natura e alle tematiche del cambiamento climatico**, incluse l'efficienza energetica e le energie rinnovabili. Nasce il 21 Maggio 1992 e in 32 anni ha co-finanziato in totale più di 6.000 progetti.
- ❑ LIFE svolge un ruolo cruciale nel sostenere **l'attuazione della legislazione e delle politiche dell'UE** in tali settori.
- ❑ **€ 5,432 Mrd: budget** totale per il periodo 2021-2027. 
- ❑ LIFE nel suo insieme contribuisce al 100% agli obiettivi del **Green Deal europeo**. 



2 Settori: «Ambiente» e «Azione per il Clima»

4 Sottoprogrammi

«Ambiente»

- «Natura e biodiversità» (**NAT**): € 2,143 Mrd di budget
- «Economia circolare e qualità della vita» (**ENV**): € 1,345 Mrd di *budget*



«Azione per il Clima»

- «Mitigazione e adattamento ai cambiamenti climatici» (**CLIMA**):
€ 947 Mio di *budget*



- «Transizione all'energia pulita» (**CET**): € 997 Mio di *budget*



Struttura
LIFE
2021-2027





Il Programma LIFE 2021-2027

Il Programma LIFE sostiene anche l'attuazione dei programmi generali d'azione adottati a norma dell'arti. 192(3) TFUE (Trattato sul Funzionamento dell'UE).

OBIETTIVI

Contribuire alla transizione verso un'economia, sostenibile, circolare, efficiente in termini di energia, basata sulle energie rinnovabili, climaticamente neutra e resiliente ai CC

Ripristinare e migliorare la qualità dell'ambiente (compresi aria, acqua e suolo)

Arrestare e invertire la perdita di biodiversità, contrastare il degrado degli ecosistemi

SOTTOPROGRAMMI



Natura e biodiversità



Economia circolare e qualità della vita



Mitigazione e adattamento ai cambiamenti climatici



Transizione all'energia pulita

ATTIVITÀ, IMPATTO E BENEFICIARI

Progetti:

- Sviluppare e dimostrare tecniche e approcci innovativi per risolvere sfide ambientali e climatiche
- Contribuire all'attuazione di piani e strategie previste dalla legislazione UE
- Promuovere *best practices* e cambiamenti comportamentali
- Catalizzare la diffusione su larga scala di soluzioni di successo

Impatto:

- Sostenere lo sviluppo, il monitoraggio e l'attuazione della politica UE in materia di ambiente e clima
- Fornire modelli da imitare e migliorare

I beneficiari dei progetti sono:

- 1/3 imprese private
- 1/3 ONG e organizzazioni della società civile
- 1/3 autorità pubbliche





LIFE NAT: Sottoprogramma “Natura e biodiversità”



Contribuisce a:

- Arrestare e invertire la perdita di biodiversità
- Sostenere la Rete Natura 2000 e i Quadri di Azioni Prioritarie (PAF)
- Integrare gli obiettivi relativi alla natura e alla biodiversità in altre politiche e programmi di finanziamento



Azioni tipiche:

Sostegno alla conservazione e al ripristino della natura nella Rete Natura 2000. (e per l'espansione del *Network* europeo).

Protezione di habitat e specie a rischio estinzione

Rimozione specie aliene invasive

Ripristino di ecosistemi e molto altro...

Attuazione integrata dei PAF e di altri piani (o strategie) nell'ambito della Strategia dell'UE sulla Biodiversità al 2030

Finanziamento di piccole sovvenzioni per la biodiversità, in particolare nei PTOM (Paesi e territori d'oltremare)



Budget indicativo destinato a LIFE NAT per il periodo 2021-2024: € 527,08 Mln.



LIFE ENV: Sottoprogramma “Economia circolare e qualità della vita”



Fornisce contributo nelle seguenti aree:

- Economia verde e circolare, rumore, aria, sostanze chimiche, incidenti industriali, gestione dell'ambiente marittimo e costiero, suolo, rifiuti, acqua e ambiente urbano.

Azioni tipiche:

Sostegno alle autorità pubbliche e ad altri *stakeholders* nell'attuazione della legislazione ambientale dell'UE

Supporto allo sviluppo di tecnologie e soluzioni pronte per essere implementate in condizioni prossime al mercato, su scala industriale o commerciale, durante l'attuazione di un progetto

Progetti integrati che riguardano settori come aria, acqua, rifiuti ed economia circolare

Promuovere lo *scale-up* e l'accesso ai finanziamenti



Budget indicativo destinato a LIFE ENV per il periodo 2021-2024: € 697,5 Mln.



LIFE CLIMA: Sottoprogramma “Mitigazione e adattamento ai cambiamenti climatici”



Contribuisce a:

- La trasformazione dell'UE in una società resiliente e climaticamente neutra, in particolare attraverso:
- Mitigazione dei CC
- Adattamento ai CC

... e la relativa *Governance* e informazione

Azioni tipiche:

Per la mitigazione ai CC, progetti che contribuiscono in modo significativo all'attuazione di:

- la politica energetica e climatica al 2030
- i Piani nazionali per l'energia e il clima degli Stati membri UE
- la Strategia climatica ed energetica UE di metà secolo e a lungo termine

Per l'adattamento ai CC:

- progetti che sostengono l'attuazione della nuova Strategia di adattamento dell'UE e la relativa attuazione nazionale



Budget indicativo destinato a LIFE CLIMA per il periodo 2021-2024 : € 505,5 Mln.



LIFE CET: Sottoprogramma “Transizione all’energia pulita”

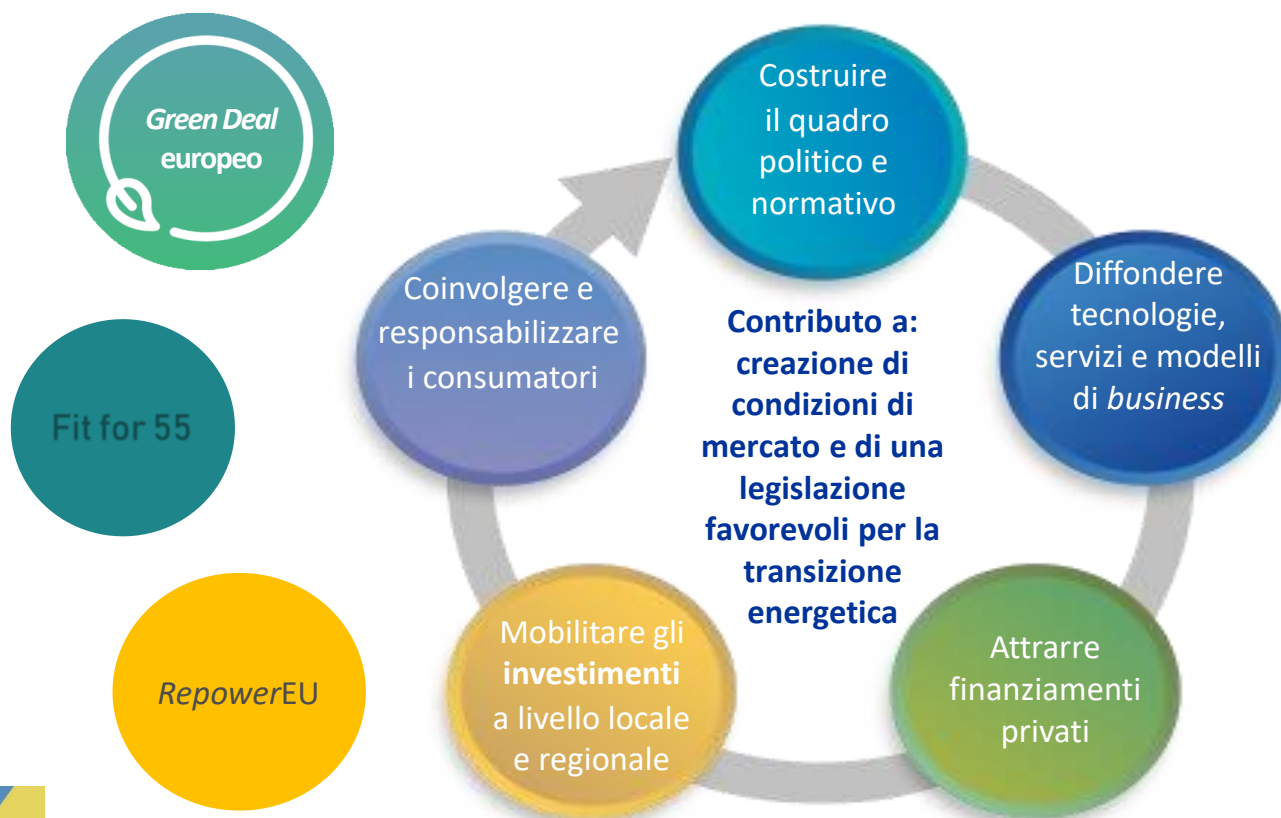

- ❑ Sottoprogramma chiave per sostenere l’adozione e l’attuazione della legislazione, degli obiettivi e delle iniziative dell’UE in materia di energia pulita e per colmare le lacune tra lo sviluppo e l’attuazione delle politiche sull’efficienza energetica e le energie rinnovabili.
- ❑ Attività precedentemente finanziate da:
 - *Intelligent Energy Europe* e
 - *Horizon 2020 (H2020) Energy Efficiency*



Azioni tipiche:

- **Sviluppare e diffondere buone pratiche, mobilitare investimenti, migliorare le competenze, eliminare le barriere di mercato, sensibilizzare, educare, responsabilizzare.**

**Budget indicativo periodo 2021-2024:
€ 527,08 Mio.**



LIFE:
Chi può
partecipare?



Per essere ammissibili a LIFE, i candidati (beneficiari ed entità affiliate) devono:

- essere **persone giuridiche** (enti pubblici o privati, incluse ONG e organizzazioni della società civile);
- essere **stabiliti in 1 dei Paesi ammissibili;**
- avere un **coordinatore stabilito in 1 Paese ammissibile.**

Altre entità possono partecipare con altri ruoli nel consorzio di progetto (ad esempio: *partners* associati, subappaltori, terzi che forniscono contributi in natura, destinatari di sostegno finanziario a terzi, ecc.)





LIFE: Paesi ammissibili



- ❑ SM dell'UE (compresi i Paesi e Territori d'Oltremare (PTOM));

- ❑ Stati non appartenenti all'UE (Paesi terzi):
 - i Paesi membri dello Spazio Economico Europeo (SEE) e i Paesi associati al Programma LIFE o i Paesi con i quali sono in corso negoziati per un Accordo di associazione e per i quali l'Accordo entra in vigore prima della firma della Convenzione di sovvenzione (elencati nella List of Participating Countries in the LIFE Programme).

Attualmente Paesi terzi partecipanti a LIFE:

- | | |
|----------------------|---|
| ➤ Islanda |  |
| ➤ Ucraina |  |
| ➤ Moldavia |  |
| ➤ Macedonia del Nord |  |

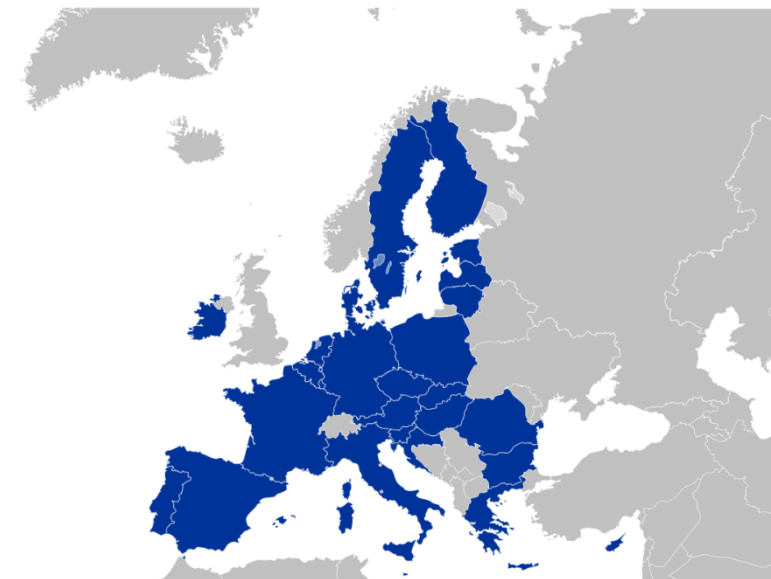

Le proposte di progetto devono riguardare attività che si svolgono nei Paesi ammissibili.



LIFE:
Basi legali e
documenti di
riferimento



- Regolamento (EU) 2021/783 che stabilisce il Programma LIFE per il periodo 2021-2027

- Regolamento (UE, Euratom) 2018/1046 che stabilisce le regole finanziarie applicabili al bilancio dell'UE

- Programma di lavoro pluriennale 2021-2024 - C(2021)4997

- Lista dei temi prioritari per il 2021-2024 (applicabile solo ad alcune azioni) - **aggiornata nel 2024!**



LIFE:

Calls for proposals



- ❑ Gli Inviti a presentare proposte di azioni LIFE, in relazione ai diversi *Topics* previsti nel loro ambito sono pubblicati annualmente sul **Portale “Funding & Tender opportunities”** dell’UE, dove è possibile trovare la documentazione di riferimento, tra cui:
 - ***Calls documents*** (per gruppi di *Topics*)
 - **Modello Generale di Convenzione di sovvenzione (LIFE MGA - Multi & Mono)**;
 - **Convenzione di sovvenzione con annotazioni (EU Grants AGA)** - **valida per tutti gli EU *Funding Programmes 2021-2027!***;
 - Atti legislativi, regole di partecipazione, guide, *templates*, ecc.

European Commission | Funding & tender opportunities
Single Electronic Data Interchange Area (SEDIA)

SEARCH FUNDING & TENDERS ▾ HOW TO PARTICIPATE ▾ PROJECTS & RESULTS WORK AS AN EXPERT SUPPORT ▾

Find calls for proposals and tenders

Search calls for proposals and tenders by keywords, programmes... Search



LIFE: Sottomissione proposte

- ❑ Le proposte di azioni LIFE possono essere sottomesse dai candidati **solo elettronicamente** tramite il **Sistema di presentazione *online*** del **Portale UE**. Le domande cartacee **NON** sono accettate.
- ❑ **E' possibile presentare le proposte in qualsiasi lingua ufficiale dell'UE** (consigliato utilizzare lingua inglese!).
- ❑ La **procedura di valutazione e selezione delle proposte è gestita dall'Agenzia Esecutiva europea per il clima, le infrastrutture e l'ambiente (CINEA)**.

European Commission

EN English

Search

European Climate, Infrastructure and Environment Executive Agency

Home | About us | Programmes | Funding opportunities | Our Projects | News & Events | Publications

European Commission > CINEA > Programmes > LIFE

LIFE Programme

The LIFE Programme is the EU's funding instrument for the environment and climate action. The 2023 LIFE info days will take place on 25-26 April.

[Info days registration](#)

- Nature and Biodiversity
- Circular Economy and Quality of Life
- Climate Change Mitigation and Adaptation
- Clean Energy Transition
- Calls for Proposals
- Support for Applicants





FORME DI SOVVENZIONI LIFE



Sovvenzioni per azioni:

- Progetti di azione standard (SAP)
- Progetti strategici di tutela della natura (SNAP)
- Progetti strategici integrati (SIP)
- Progetti di assistenza tecnica (TA): TA-PP e TA-R
- Altre azioni (OA): CSA e PLP

Sovvenzioni di funzionamento per ONG: OG

Calls pubblicate sul Portale [“Funding & Tender opportunities”](#) il 18/04/2024

TA-P: TA per la preparazione di SNAP/SIP

TA-R: TA per la replicazione

CSA: Azioni di coordinamento e sostegno

PLP: Progetti per affrontare priorità legislative e politiche *ad hoc*



LIFE Calls 2024: Budget disponibile



- ❑ SAP NAT: € 158,5 Mio
- ❑ SAP ENV: € 79,5 Mio
- ❑ SAP CLIMA: € 61,98 Mio
- ❑ SAP CET: € 4 Mio 
- ❑ SNAP (NAT): € 70 Mio
- ❑ SIP (ENV e CLIMA): € 80 Mio
- ❑ TA-PP (NAT, ENV e CLIMA): € 1,1 Mio
- ❑ TA-R (NAT e ENV): € 6,5 Mio
- ❑ PLP (NAT e ENV): € 10,3 Mio
- ❑ CSA CET: € 77,25 Mio
- ❑ OG: € 14,37 Mio (*Budget Call SGA OG 2024*)



**Your project is a match
#ForOurPlanet**

**€571
MILLION
AVAILABLE**

**#EULife24
CALL for
PROPOSALS**





SAP PROGETTI DI AZIONE STANDARD



I SAP sono i «Tradizionali» progetti LIFE che mirano a:



- sviluppare, dimostrare e promuovere tecniche, metodi e approcci innovativi;
- contribuire alla base di conoscenze e all'applicazione delle migliori pratiche;
- sostenere lo sviluppo, l'attuazione, il monitoraggio e l'applicazione delle pertinenti legislazione e politiche dell'UE, anche attraverso il miglioramento della *governance* a tutti i livelli, in particolare rafforzando le capacità dei soggetti pubblici e privati e il coinvolgimento della società civile;
- catalizzare la diffusione su larga scala di soluzioni tecniche e strategiche dimostrate efficaci per l'attuazione delle pertinenti legislazione e politiche dell'UE, replicando i risultati, integrando gli obiettivi in altre politiche e pratiche del settore pubblico e privato, mobilitando gli investimenti e migliorando l'accesso ai finanziamenti.

Tasso di cofinanziamento: 60% max., con le seguenti eccezioni:

- Il 67% per progetti NAT mirati a **habitat e/o specie prioritarie e non prioritarie**;
- Il 75% per progetti NAT mirati esclusivamente a **habitat e/o specie prioritarie**.

Durata: 2-10 anni.



SOLUZIONI “INNOVATIVE” E “MIGLIORI PRATICHE”?



Per **tecniche, metodi e approcci «innovativi»** si intende:



«soluzioni nuove rispetto allo stato dell’arte a livello di SM e di settore e che sono attuate su una scala operativa e in condizioni che consentono di raggiungere impatti ambiziosi e credibili».



Per **«migliori pratiche»** si intende:

«soluzioni, tecniche, metodi e approcci appropriati, efficaci in termini di costi e all’avanguardia (a livello di SM e di settore) e che sono attuate su una scala operativa e in condizioni che consentono di raggiungere impatti ambiziosi e credibili».





SAP PROGETTI DI AZIONE STANDARD



PROGETTI «CLOSE TO MARKET» (C2M)



I SAP possono essere “vicini al mercato”, vale a dire mirati non solo a fornire soluzioni ambientali e climatiche migliori, ma anche a garantire che tali soluzioni siano ampiamente utilizzate dalla società in generale e, più in particolare, dall’economia attraverso un approccio esplicito orientato al mercato.





Calls LIFE SAP per il 2024



Ci sono 3 “Inviti a presentare proposte” – 1 per i SAP NAT, 1 per i SAP ENV e 1 per i SAP CLIMA – ciascuno comprendente 2/3 Topics:

- LIFE-2024-SAP-NAT (Natura e biodiversità)
- LIFE-2024-SAP-ENV (Economia circolare e qualità della vita)
- LIFE-2024-SAP-CLIMA (Mitigazione e adattamento ai CC)



Inoltre, in ambito “Invito a presentare proposte” LIFE -2024-CET previsto 1 Topic specifico per i SAP CET:

- LIFE-2024-CET-SAP (Transizione all'energia pulita - SAP)



Apertura Calls: 18/04/2024



Procedura di candidatura in 1 sola Fase.

Proposta completa da presentare entro:

- Calls LIFE-2024-SAP-NAT, LIFE-2024-SAP-ENV e LIFE -2024-CET/Topic LIFE-2024-CET-SAP: **19/09/2024**
- Call LIFE-2024-SAP-CLIMA: **17/09/2024**





Call LIFE-2024-SAP-NAT



2 Topics:

1. LIFE-2024-SAP-NAT-NATURE
2. LIFE-2024-SAP-NAT-GOV



Topic ID

<i>Topic</i>	<i>Budget per Topic</i>	<i>Range indicativo dei budget dei progetti</i>	<i>Numero stimato di progetti da co-finanziare</i>
LIFE-2024-SAP-NAT-NATURE- <i>Natura e biodiversità</i>	€ 155 Mio	€ 2-13 Mio	30 progetti
LIFE-2024-NAT-GOV - <i>Governance in materia di natura</i>	€ 3,5 Mio	€ 1-2 Mio	3 progetti

Nessuna novità!



Topic LIFE-2024-SAP-NAT-NATURE



2 Settori di intervento:



1. **“Spazio alla Natura”**: Rientra in tale ambito qualsiasi progetto volto a migliorare lo stato delle specie o degli habitat attraverso misure spaziali di conservazione o ripristino. Per esempio: progetti per ripristinare o migliorare habitat naturali o seminaturali, o habitat di specie sia all'interno che all'esterno di aree protette esistenti; progetti per la creazione di ulteriori aree protette, corridoi ecologici o altre infrastrutture verdi; progetti che testino o dimostrino nuovi approcci di gestione dei siti; progetti che agiscono sulle pressioni, ecc.
2. **“Salvaguardare le nostre specie”**: Rientra in tale ambito qualsiasi progetto volto a migliorare le condizioni delle specie (o, nel caso di specie aliene, a ridurre l'impatto) attraverso attività pertinenti diverse dalle misure spaziali di conservazione o di ripristino. Considerando l'ampia varietà di minacce che possono agire sulle specie oltre al degrado dei loro habitat, tali progetti possono applicarsi a una vasta gamma di misure pertinenti, che vanno dalle opere infrastrutturali pesanti alla sensibilizzazione degli *stakeholders*.

Solo la flora e la fauna selvatiche e gli habitat naturali e seminaturali possono essere oggetto dei progetti SAP-NAT-NATURE



Topic LIFE-2024-SAP-NAT-NATURE



Prioritizzazione delle proposte



In entrambi i settori di intervento (“Spazio alla Natura” e “Salvaguardare le nostre specie”) **avere obiettivi specifici per la biodiversità basati su risultati chiaramente definiti per i progetti e le loro attività è una pre-condizione per una prioritizzazione obiettiva delle proposte.**

1. Primo livello di prioritizzazione delle proposte:

- Proposte che riguardano specie e habitat della Direttiva UE Habitat: priorità a quelle che si rivolgono chiaramente a habitat o specie in condizioni di conservazione sfavorevoli e in declino (U1-), in particolare quando il loro status è sfavorevole-cattivo e in declino (U2-);**
- Proposte che riguardano specie di uccelli, e specie e habitat non contemplati dalle Direttive UE sulla tutela della natura: priorità a quelle che si rivolgono chiaramente a specie o habitat che si trovano in categorie di rischio di estinzione più alto (in pericolo di estinzione o in condizioni peggiori) nelle pertinenti Liste Rosse europee di habitat o specie (o nelle Liste Rosse (pan) europee/mondiali dell’IUCN per i PTOM).**



Topic LIFE-2024-SAP-NAT-NATURE



Prioritizzazione delle proposte



2. Un'ulteriore prioritizzazione delle proposte sarà basata sulle priorità per il sostegno LIFE ai sensi:

Direttive UE Habitat e Uccelli

Verrà data priorità alle proposte volte a migliorare lo stato di conservazione o i *trend* delle specie e degli habitat di importanza comunitaria, in particolare quando i progetti attuano obiettivi e misure come indicato nei PAF nazionali o regionali.

Regolamento UE sulle Specie Esotiche Invasive (IAS)

Strategia dell'UE per la Biodiversità per il 2030

(Creazione di una **rete coerente di aree protette**; Attuazione degli obiettivi dell'UE in materia di **ripristino della natura per specie e habitat**; Ripristinare gli **ecosistemi ricchi di carbonio degradati**, e prevenire e ridurre l'impatto delle **catastrofi naturali**; Migliorare la **salute e la resilienza delle foreste gestite**; Invertire il **declino degli impollinatori**; Riportare la **natura nelle aree agricole**; **Inverdimento delle aree urbane e periurbane**; Misurare e integrare il **valore della natura**).



Topic LIFE-2024-SAP-NAT-GOV



Le proposte progettuali relative a questo *Topic* devono supportare l'attuazione degli aspetti di *governance* della Strategia dell'UE per la biodiversità per il 2030, con particolare attenzione alla legislazione dell'UE in materia di natura e biodiversità.

Quindi settori di intervento:

- Garanzia di conformità** (promuovere, monitorare e far rispettare la conformità e garantire l'applicazione della responsabilità ambientale);
- Partecipazione dei cittadini**;
- Accesso alla giustizia** (ONG, avvocati, sistema giudiziario, PA o altre parti interessate).



Le attività di sensibilizzazione NON sono il *focus* principale del *Topic* “*Governance* in materia di natura”. Tuttavia, possono essere incluse attività con un legame chiaro e diretto con gli obiettivi di *governance*.



Call LIFE-2024-SAP-ENV



2 Topics:

- [LIFE-2024-SAP-ENV-ENVIRONMENT](#)
- [LIFE-2024-SAP-ENV-GOV](#)



<i>Topic</i>	<i>Budget per Topic</i>	<i>Range indicativo dei budget dei progetti</i>	<i>Numero stimato di progetti da co-finanziare</i>
LIFE-2024-SAP-ENV-ENVIRONMENT <i>Economia circolare, risorse da rifiuti, aria, acqua, suolo, rumore, sostanze chimiche, Bauhaus</i>	€ 73 Mio <i>(di cui € 8 Mio per sub-topic Bauhaus)</i>	€ 2-10 Mio	30 progetti
LIFE-2024-SAP-ENV-GOV - <i>Governance in materia di ambiente</i>	€ 6,5 Mio	€ 0,7-2 Mio	7 progetti

Nessuna novità!



Topic LIFE-2024-SAP-ENV-ENVIRONMENT



Settori di intervento:

In totale 19 temi prioritari per i progetti. Consulta il bando!

- ECONOMIA CIRCOLARE E RIFIUTI** (Recupero delle risorse dai rifiuti; Economia circolare e ambiente);
- SUOLO;**
- ARIA** (Legislazione sulla qualità dell'aria e Direttiva UE relativa ai limiti nazionali di emissione di alcuni inquinanti atmosferici-NEC; Direttiva UE sulle Emissioni Industriali-IED);
- RUMORE;**
- ACQUA** (Qualità e quantità delle acque; Gestione delle acque marine e costiere; Servizi idrici);
- SOSTANZE CHIMICHE;**
- NEW EUROPEAN BAUHAUS (NEB).**

NEB (2021): progetto ambientale, economico e culturale della CE per combinare progettazione, sostenibilità, accessibilità e convenienza economica al fine di contribuire a realizzare il *Green Deal* europeo.





Topic LIFE-2024-SAP-ENV-GOV



Settori di intervento:

- Attività (di *capacity building*) a sostegno del **processo decisionale** delle **pubbliche amministrazioni (PA)** e **approcci volontari**;
- Garanzia della conformità ambientale e accesso alla giustizia**;
- Cambiamento dei comportamenti e iniziative di sensibilizzazione.**

In totale 5 temi prioritari per i progetti. Consulta il bando!





Call LIFE-2024-SAP-CLIMA



3 Topics:

1. LIFE-2024-SAP-CLIMA-CCM
2. LIFE-2024-SAP-CLIMA-CCA
3. LIFE-2024-SAP-CLIMA-GOV



<i>Topic</i>	<i>Budget per Topic</i>	<i>Range indicativo dei budget dei progetti</i>	<i>Numero stimato di progetti da co-finanziare</i>
LIFE-2024-SAP-CLIMA-CCM - Mitigazione dei CC	€ 28,5 Mio	€ 1-5 Mio	12 progetti
LIFE-2024-SAP-CLIMA-CCA - Adattamento ai CC	28,5 Mio euro	€ 1-5 Mio	12 progetti
LIFE-2024-SAP-CLIMA-GOV - <i>Governance</i> e informazione in materia di CC	€ 4,98 Mio	€ 0,7-2 Mio	4 progetti

Novità: alcuni nuovi settori di intervento e temi prioritari per i progetti



Topic LIFE-2024-SAP-CLIMA-CCM



I progetti dovrebbero contribuire alla transizione socialmente giusta e sostenibile verso un'economia climaticamente neutra entro il 2050 e al raggiungimento dell'obiettivo UE di riduzione delle emissioni di gas a effetto serra (GHG) di almeno il 55% entro il 2030 rispetto ai livelli del 1990. Il contributo alla riduzione delle emissioni di GHG si concentra in particolare su:

- sforzi da parte di tutti i settori della società e dell'economia per ridurre le emissioni di GHG, compresi gli enti pubblici (autorità nazionali, regionali e locali), gli enti commerciali privati o le organizzazioni non commerciali (sindacati, organizzazioni della società civile, istituzioni educative, gruppi di consumatori),
- energia rinnovabile sostenibile,
- efficienza energetica,
- Sistema per lo scambio delle quote di emissione dell'UE (EU ETS),
- produzione industriale ad alta intensità di energia e di GHG,
- uso del suolo, agricoltura e silvicoltura,
- Incremento del sequestro di carbonio negli ecosistemi,
- soluzioni di trasporto e opzioni di carburante/energia a emissioni zero e quasi zero,
- gas fluorurati ad effetto serra (F-gas) e sostanze che impoveriscono lo strato di ozono (ODS),
- cattura e utilizzo del carbonio, cattura e stoccaggio del carbonio, e rimozioni di carbonio,
- monitoraggio e *reporting* dei GHG.





Topic LIFE-2024-SAP-CLIMA-CCM



Per temi prioritari per i progetti: vedi il bando!

Settori di intervento

- Recupero, riciclaggio e rigenerazione delle ODS contenute nelle schiume e praticabilità di alternative agli F-gas e loro recupero, rigenerazione e riciclaggio.**
- Azioni a sostegno del passaggio alla **mobilità a emissioni zero nel trasporto stradale.****
- Decarbonizzare le altre modalità di trasporto, favorendo l'intermodalità e il trasferimento modale.**
- Incremento della produzione e dell'uso di energia rinnovabile e miglioramento dell'efficienza energetica (per quanto non contemplato da specifici «Inviti a presentare proposte» nell'ambito del Sottoprogramma LIFE CET).**
- Azioni che riducono il consumo energetico e le emissioni di GHG nella produzione industriale e nella gestione dei rifiuti.**
- Sviluppo e attuazione di **pratiche di gestione del territorio e delle coste che hanno un impatto sulle emissioni e sugli assorbimenti di carbonio**, compresa la conservazione e il miglioramento dei pozzi naturali di assorbimento del carbonio nei suoli e nelle foreste e lo stoccaggio del carbonio in prodotti di lunga durata.**
- Soluzioni industriali per la rimozione, la cattura e l'utilizzo e/o lo stoccaggio del carbonio.**





Topic LIFE-2023-SAP-CLIMA-CCA



I progetti dovrebbero:

- assicurare continui progressi nel rinforzare la capacità di adattamento e resilienza ai CC e nel ridurre la vulnerabilità ai CC (ai sensi Art. 5 Legge europea sul clima);
- contribuire a realizzare la visione a lungo termine della Strategia di adattamento ai CC dell'UE (nel 2050 UE *climate-resilient society*).

Più nel dettaglio, tali progetti dovrebbero sostenere l'ambizione della Strategia di adattamento ai CC dell'UE di rendere l'adattamento: “più intelligente”, “più sistemico” e “più veloce”.

Inoltre, dovrebbero fare attenzione ad evitare il “disadattamento”.





Topic LIFE-2024-SAP-CLIMA-CCA



Settori di intervento:

Per temi prioritari per i progetti: vedi il bando!

- Sostegno all'attuazione delle politiche di adattamento ai CC e alla revisione delle strategie e dei piani nazionali, regionali o locali di adattamento ai CC;
- Attuazione di strumenti e soluzioni all'avanguardia per la valutazione del rischio climatico o la selezione di misure di adattamento economicamente vantaggiose per affrontare le minacce climatiche e le soluzioni per l'adattamento.
- Sviluppo e attuazione di soluzioni basate sulla natura (*Nature-based solutions*) per diverse tipologie di aree (rurali, urbane e costiere).
- Infrastrutture ed edifici "a prova di clima" e resilienti;
- Soluzioni di adattamento per l'agricoltura e la silvicoltura.
- Gestione delle risorse idriche.
- Adattare ai CC e salute.
- Preparazione ai rischi composti e ai rischi a cascata.
- Strumenti finanziari, soluzioni innovative e collaborazione pubblico-privato in materia di assicurazione (contro le catastrofi climatiche) e di dati sulle perdite economiche (legate ai CC).





Topic LIFE-2024-SAP-CLIMA-GOV



- I progetti devono sostenere lo sviluppo, l'attuazione, il monitoraggio e l'applicazione della legislazione e delle politiche dell'UE in materia di CC, contribuendo alla mitigazione e/o all'adattamento. Ciò include il miglioramento della *governance* attraverso il rafforzamento delle capacità degli attori pubblici e privati e il coinvolgimento della società civile.
- Le attività aventi il solo scopo di sensibilizzare alcuni gruppi sono ritenute insufficienti per raggiungere questi obiettivi e non sono quindi incoraggiate. I progetti che si sono prefissati di sviluppare strumenti o studi devono comprendere azioni specifiche e concrete per attuare tali strumenti e studi per tutta la durata dei progetti.



Topic LIFE-2024-SAP-CLIMA-GOV



Per temi prioritari per i progetti: vedi il bando!

Settori di intervento:

- Sensibilizzare, incentivare i cambiamenti comportamentali e sostenere le attività del Patto Europeo per il Clima;
- Competenze verdi e *capacity building* per attuare politiche di mitigazione e adattamento ai CC.
- Sviluppo di capacità, sensibilizzazione degli utenti finali e della catena di distribuzione delle apparecchiature contenenti F-gas.
- Sostegno allo sviluppo, all'aggiornamento e all'attuazione di strategie e piani nazionali, regionali o locali in materia di clima ed energia.
- Attività legate allo sviluppo e all'attuazione di azioni per la Finanza Sostenibile;
- Monitoraggio e *reporting* dei GHG;
- Sviluppo di inventari geograficamente dettagliati per il settore LULUCF (Uso del suolo, cambiamento di uso del suolo e silvicoltura), creazione di registri e schemi di certificazione sugli assorbimenti di carbonio e organizzazione di attività di *capacity building* e di servizi di consulenza.
- Condivisione delle conoscenze e sviluppo di capacità sul funzionamento dell'EU ETS.
- Monitoraggio, analisi e valutazione *ex-post* delle politiche climatiche.





Call per LIFE SAP CET per il 2024



Topic LIFE-2024-CET-SAP in ambito LIFE-2024-CET (Transizione all'energia pulita)



- Questo *Topic* mira a integrare le principali CSA nell'ambito del «programma di lavoro» LIFE CET 2024.
- I progetti nell'ambito di questo *Topic* (progetti SAP CET) dovrebbero contribuire all'attuazione delle politiche e della legislazione dell'UE sull'efficienza energetica e sulle energie rinnovabili e dimostrare il loro contributo positivo alla transizione energetica complessiva pulita ed equa.
- Questo *Topic* mira a sostenere le azioni per la transizione all'energia pulita dei principali attori commerciali e non commerciali.



Call per LIFE-2024-SAP-CET



SAP CET 2024

Settori di intervento: Sostegno ad attori chiave...



A enti locali e regionali per istituire nuove agenzie per l'energia per sostenere la realizzazione della transizione verso l'energia pulita sul campo.

Alle *Energy Service Companies* (ESCOs) nella sperimentazione e attuazione di ambiziose soluzioni finanziarie e di investimento per una profonda ristrutturazione energetica degli edifici.

A enti finanziari, intermediari, assicuratori, partenariati pubblico-privato e altri attori nello sviluppo e commercializzazione di prodotti e soluzioni finanziarie per l'energia pulita.

Ai produttori europei di tecnologie «a consumo netto di energia nullo» nell'introduzione di tecniche innovative.



SNAP Progetti strategici di tutela della natura



❑ Gli SNAP sono incentrati sull'attuazione di:

Dotazione 2021-2027 ITALIA per SNAP: € 30 Mio.

- PAF ai sensi della Direttiva UE Habitat;
- Altri Piani o Strategie nazionali, regionali, multiregionali, internazionali adottate dalle autorità competenti per la protezione della natura e della biodiversità.

.... su vasta scala territoriale e con il pieno coinvolgimento delle autorità competenti e dei diversi *stakeholders*, promuovendo il coordinamento e la mobilitazione di almeno un'altra fonte di finanziamento dell'UE, nazionale o privata (per azioni complementari necessarie per la piena attuazione dei Piani d'azione/Strategie target).

❑ Tasso di cofinanziamento: 60% max.

❑ Durata: 5-10 anni (max. 14 anni).

Range indicativo budget progetti: € 10-30 Mio.

Dovrebbero essere coordinati dalle autorità responsabili dell'attuazione dei Piani d'azione/Strategie target.





SIP

Progetti strategici integrati



I SIP attuano su scala regionale, multiregionale, nazionale o transnazionale i Piani d'azione o le Strategie per l'ambiente o il clima elaborati dalle autorità degli SM e disposti da specifici atti normativi o politiche dell'UE in materia di ambiente, clima o da quelli pertinenti in materia di energia, garantendo al tempo stesso la partecipazione degli *stakeholders* e promuovendo il coordinamento e la mobilitazione di almeno un'altra fonte di finanziamento dell'UE, nazionale o privata (per azioni complementari necessarie per la piena attuazione dei Piani d'azione/Strategie *target*).

Tasso di cofinanziamento: 60% max.

ALMENO 1 SIP ENV e 1 SIP CLIMA PER «PAESE LIFE»!

Durata: 5-10 anni (max: 14 anni).

Range indicativo *budget* progetti: € 10-30 Mio.

Dovrebbero essere coordinati dalle autorità responsabili dell'attuazione dei Piani d'azione/Strategie *target*.



Call LIFE SNAP/SIP per il 2024



1 “Invito a presentare proposte” per i SIP (LIFE-2024-STRAT-two-stage), comprendente 3 *Topics*:

- LIFE-2024-STRAT-NAT-SNaP-two-stage (SNAP)
- LIFE-2024-STRAT-ENV-SIP-two-stage (SIP - Ambiente)
- LIFE-2024-STRAT-CLIMA-SIP-two-stage (SIP - Azione per il clima)

Apertura Call: 18/04/2024

Procedura di candidatura in 2 Fasi:

- Concept note da presentare entro: 05/09/2024**
- Proposta completa da presentare entro: 06/03/2025**

Nessuna novità!

Progetti attesi da co-finanziare per 2024

- SNAP: 3-5
- SIP-ENV: 3-4
- SIP-CLIMA: 2-3





Call LIFE SNAP/SIP per il 2024



SNAP - Piani/Strategie *target* diversi da PAF: ESEMPI



- Strategie e/o Piani d'azione nazionali o regionali per impollinatori/insetti.
- Piani nazionali o regionali per reti di infrastrutture verdi.
- Piani di ripristino nazionali o regionali, Piani di inverdimento urbano nazionali o regionali, ecc. (come previsto dalla Strategia dell'UE per la Biodiversità per il 2030).
- Piani o strategie nazionali o regionali a sostegno dell'attuazione degli obiettivi del Regolamento IAS.



Call LIFE SNAP/SIP per il 2024



Piani/Strategie target!

SIP - Ambiente:

- **Economia circolare:** Piani d'azione, Strategie, *Roadmaps* nazionali o regionali per l'economia circolare.
- **Rifiuti:** Piani nazionali e regionali di gestione dei rifiuti.
- **Acqua:** Piani di gestione dei bacini idrografici, Piani di gestione del rischio di alluvione, Strategie marine.
- **Aria:** Piani per la qualità dell'aria ai sensi della Direttiva sulla qualità dell'aria ambiente e per un'aria più pulita in Europa (Direttiva CE n. 2008/50), Programmi nazionali di controllo dell'inquinamento atmosferico.



SIP - Azione per il clima:

- Piani nazionali per l'energia e il clima ai sensi del Regolamento sulla *governance* dell'energia e dell'azione per il clima nell'UE (Regolamento UE n. 2018/1999).
- Strategie o piani d'azione nazionali o regionali per l'adattamento.
- Piani d'azione urbani o gestiti da comunità locali che facilitino la transizione verso una società climaticamente neutra e/o resiliente ai cambiamenti climatici (compresi piani e azioni per città a impatto climatico zero).
- Strategie nazionali, regionali o settoriali di mitigazione dei GHG o *Roadmaps* per l'economia che contribuiscano alla neutralità climatica.



TA-PP Progetti di assistenza tecnica per la preparazione di SNAP e SIP



Una proposta di progetto TA-PP dovrebbe supportare il richiedente durante la preparazione di una proposta di SNAP/SIP ammissibile e di buona qualità, che abbia come *target* una strategia o un piano ammissibili.

Tasso di cofinanziamento: 60% max.

Contributo massimo di € 70.000.

Durata: max. 2 anni.





Call LIFE TA-PP per il 2024



1 “Invito a presentare proposte” per i TA-PP (LIFE-2024-TA-PP), comprendente 3 *Topics*:

1. LIFE-2024-TA-PP-NAT-SNAP (Assistenza Tecnica per la preparazione di SNAP) – *Budget*: € 500.000
2. LIFE-2024-TA-PP-ENV-SIP (Assistenza Tecnica per la preparazione di SIP ENV) – *Budget*: € 200.000
3. LIFE-2024-TA-PP-CLIMA-SIP (Assistenza Tecnica per la preparazione di SIP CLIMA) – *Budget*: € 400.000

Apertura Call: 18/04/2024

Procedura di candidatura in 1 Fase. **Proposta completa da presentare entro: 18/09/2024**

**Novità: le proposte devono coprire sia
concept notes che full proposals**





TA-R - Progetti di assistenza tecnica per la replicazione



- Progetti che forniscono assistenza tecnica per preparare e/o facilitare lo sviluppo su più larga scala e la replicazione dei risultati conseguiti da progetti finanziati da LIFE o finanziati nell'ambito di un altro programma dell'UE, a condizione che tali risultati soddisfino gli obiettivi di LIFE.
- Tasso di cofinanziamento: 60% max.
- Contributo massimo di € 1 Mio.
- Durata: tra 1 e 5 anni.



Solo le proposte ricomprese nel settore «Ambiente» (vale a dire NAT e ENV) sono ammissibili per la Call TA-R 2024!



TA-R - Progetti di assistenza tecnica per la replicazione



I TA-R finanziano le attività necessarie a:

consentire e sostenere lo sviluppo su più larga scala e/o la replicazione dei risultati di altri progetti finanziati da LIFE o da altri programmi dell'UE,

e/o

facilitare l'accesso di un'azione ad altri strumenti finanziari dell'UE (o di paesi terzi) allo scopo di sviluppare su più larga scala i risultati di un progetto precedente che contribuisce agli obiettivi di LIFE.

L'obiettivo ultimo è quello di moltiplicare concretamente e sostanzialmente gli impatti delle soluzioni di progetti precedenti mobilitando una loro più ampia diffusione o applicazione.





Call LIFE TA-R per il 2024



Nessuna novità!

1 “Invito a presentare proposte” per i TA-R (LIFE-2024-TA-R), comprendente 1 *Topic*:

LIFE-2024-TA-R-NAT-ENV (Assistenza tecnica per la Replicazione - Natura e biodiversità ed Economia circolare e qualità della vita)

Apertura Call: 18/04/2024

Procedura di candidatura in 1 Fase. **Proposta completa da presentare entro: 18/09/2024**



Attesi 6-12 progetti da co-finanziare per il 2024!



PLP - Progetti per affrontare priorità legislative e politiche *ad hoc*



- Progetti concepiti per sostenere esigenze specifiche (PRIORITA'SPECIFICHE) che devono essere affrontate per lo sviluppo e l'attuazione delle politiche e della legislazione in materia di ambiente e clima dell'UE (sono i precedenti «Progetti preparatori»!).
- Determinati annualmente previa consultazione con SM/Paesi terzi associati a LIFE.
- Tasso di cofinanziamento: max. 90%.
- Durata: tra 2 e 4 anni.



Solo le proposte ricomprese nel settore «Ambiente» (vale a dire NAT e ENV) sono ammissibili per la Call PLP 2024!



Call LIFE PLP per il 2024



1 “Invito a presentare proposte” per i PLP (LIFE-2024-PLP), comprendente 1 *Topic* prescrittivo:

LIFE-2024-PLP-NAT-ENV (Progetti sulle Priorità Legislative e Politiche nei settori della Natura e biodiversità e dell’Economia circolare e qualità della vita)

Apertura Call: 18/04/2024



Procedura di candidatura in 1 Fase. **Proposta completa da presentare entro: 18/09/2024**

Attesi 9 progetti per 2024! 1 per PRIORITA' SPECIFICA da affrontare

Budget progetti: spazia da 1 a € 1,8 Mio



Topic LIFE-2024-PLP-NAT-ENV



PRIORITÀ SPECIFICHE (da affrontare con i progetti) :

- Supporto per la mappatura, la valutazione delle condizioni e il ripristino degli habitat marini
- Responsabilità estesa dei produttori (EPR)
- Rafforzamento delle capacità e formazione delle parti interessate del settore privato nell'attuazione del Regolamento UE sui prodotti a deforestazione zero
- Orientamenti olistici per nuove infrastrutture ambientali nelle città ucraine – Debris
- Orientamenti olistici per nuove infrastrutture ambientali nelle città ucraine – Risorse idriche
- Sviluppare *best practices* nell'ambito dell'agricoltura a ridotta lavorazione senza l'impegno di erbicidi
- Circular Europe Hotspot*, un nuovo modello di *governance* per l'ECESP (*European Circular Economy Stakeholder Platform*), con particolare attenzione all'integrazione del modello di *Circular Business*
- Sostegno ad azioni volte a contrastare il degasaggio dei COVNM (composti organici volatili non metanici) nelle vie navigabili interne e nel trasporto marittimo
- Testare e promuovere schemi di certificazione e crediti di alta qualità per la biodiversità nelle zone umide dell'UE



CSA CET - Azioni di coordinamento e sostegno



- Le Azioni di coordinamento e sostegno (CSA) sono sovvenzioni di tipo «standard» per il Sottoprogramma LIFE CET.
- Intese al rafforzamento di capacità, alla divulgazione di informazioni e conoscenze e alla sensibilizzazione per sostenere la transizione verso le energie rinnovabili e l'aumento dell'efficienza energetica.
- Nessun costo ammissibile per infrastrutture; ammissibile principalmente il «costo del lavoro».
- Tasso di cofinanziamento: max 95%.
- Durata: 18-36 mesi.



BRAINS, NOT BRICKS!

Finanziano attività che mirano a rompere le barriere di mercato che ostacolano la transizione socio-economica all'energia sostenibile. **No attività di sviluppo tecnologico** (o relative ai biocarburanti): **la ricerca e l'innovazione per la transizione all'energia pulita sono finanziati dal Programma *Horizon Europe*.**



CSA CET - Azioni di Coordinamento e Sostegno



- ❑ / *Topics del Call for proposals* tipicamente **prescrittivi e guidati dalla policy** (oggetto di consultazione con gli SM/Paesi terzi associati a LIFE!):
 - Una proposta con un ambito strettamente predefinito;
 - Coinvolgimento di più **stakeholders** di piccole e medie dimensioni, **più attori** (tra cui PA locali e regionali e ONG), **consumatori** (e ... **grandi consorzi transnazionali** per alcuni *Topics*);
 - **Risultati convalidati a livello europeo** che contribuiscano all'elaborazione delle politiche europee.
- ❑ Azioni relative all'efficienza energetica e alle energie rinnovabili, che non rispondono ai *Topics* dell'Invito a presentare proposte definiti in ambito LIFE CSA CET, possono essere presentate a valere sui bandi LIFE CLIMA.





CSA CET: Settori di intervento



Definire un **quadro politico** nazionale, regionale e locale a sostegno della transizione all'energia pulita.



Accelerare la diffusione di **tecnologie**, la **digitalizzazione** e nuovi servizi e **modelli commerciali**, rafforzando le relative **competenze professionali** sul mercato ai fini della transizione all'energia pulita.

Attrarre **finanziamenti privati** per l'energia sostenibile.

Sostenere lo sviluppo di progetti di **investimento** a livello locale e regionale.

Coinvolgere e responsabilizzare i cittadini nella transizione all'energia pulita.



Call per LIFE CSA CET per il 2024



1 “Invito a presentare proposte” per le CSA-CET comprendente 14 *Topics*:

LIFE-2024-CET (Transizione all’energia pulita)



Apertura Call: 18/04/2024

Procedura di candidatura in 1 sola Fase.

Proposta completa da presentare entro: 19/09/2024.





I Topics della Call per LIFE CSA CET 2024



Definire un **quadro politico** nazionale, regionale e locale a sostegno della transizione all'energia pulita.

1. [LIFE-2024-CET-LOCAL](#) (Piani e strategie per la transizione all'energia pulita nei comuni e nelle regioni);
2. [LIFE-2024-CET-POLICY](#) (Verso un'efficace attuazione della legislazione chiave nel campo dell'energia sostenibile);
3. [LIFE-2024-CET-PRODUCTS](#) (Consumo energetico mondiale reale dei prodotti connessi all'energia).



I Topics della Call per LIFE CSA CET 2024



Accelerare la diffusione di **tecnologie**, la **digitalizzazione** e nuovi servizi e **modelli commerciali**, rafforzando le relative **competenze professionali** sul mercato.

1. [LIFE-2024-CET-BETTERRENO](#) (Prestazioni Energetiche degli Edifici - Creare le condizioni per rendere le ristrutturazioni più rapide, profonde, intelligenti, orientate ai servizi e ai dati);
2. [LIFE-2024-CET-BUSINESS](#) (Sostenere la transizione all'energia pulita delle imprese europee);
3. [LIFE-2024-CET-BUILDSKILLS](#) (BUILD UP *Skills* - Interventi di miglioramento delle competenze e di riqualificazione per la decarbonizzazione degli edifici);
4. [LIFE-2024-CET-HEATPUMPS](#) (Favorire la diffusione di installazioni di pompe di calore di alta qualità);
5. [LIFE-2024-CET-DHC](#) (Supporto al teleriscaldamento e tele raffreddamento).



I Topics della Call per LIFE CSA CET 2024



Attrarre **finanziamenti privati** per l'energia sostenibile.

1. [LIFE-2024-CET-PRIVAFIN](#) (Afflusso di finanziamenti privati).

Sostenere lo sviluppo di progetti di **investimento** a livello locale e regionale.

1. [LIFE-2024-CET-OSS](#) (*One-Step-Shops* - Servizi integrati per la transizione all'energia pulita negli edifici);
2. [LIFE-2024-CET-RENOPUB](#) (Strutture agevolative per la ristrutturazione degli edifici pubblici);
3. [LIFE-2024-CET-PDA](#) (Assistenza allo Sviluppo di Progetti per investimenti nell'energia sostenibile).



I Topics della Call per LIFE CSA CET 2024



Coinvolgere e responsabilizzare i cittadini nella transizione all'energia pulita.

1. [LIFE-2024-CET-ENERPOV](#) (Alleviare la povertà energetica delle famiglie in Europa);
2. [LIFE-2024-CET-ENERCOM](#) (Sviluppare meccanismi di sostegno per le Comunità Energetiche).



Call per LIFE CSA CET 2024 – Budget per Topic



<i>Topic</i>	<i>Budget per Topic</i>	<i>Topic</i>	<i>Budget per Topic</i>
LIFE-2024-CET-LOCAL (Piani e strategie per la transizione all'energia pulita nei comuni e nelle regioni)	€ 7 Mio	LIFE-2024-CET-DHC (Supporto al teleriscaldamento e tele raffreddamento)	€ 4 Mio
LIFE-2024-CET-POLICY (Verso un'efficace attuazione della legislazione chiave nel campo dell'energia sostenibile)	€ 6 Mio	LIFE-2024-CET-PRIVAFIN (Afflusso di finanziamenti privati).	€ 5,25 Mio
LIFE-2024-CET-PRODUCTS (Consumo energetico mondiale reale dei prodotti connessi all'energia)	€ 2 Mio	LIFE-2024-CET-OSS (One-Stop-Shops - Servizi integrati per la transizione all'energia pulita negli edifici)	€ 7 Mio
LIFE-2024-CET-BETTERRENO (Prestazioni Energetiche degli Edifici - Creare le condizioni per rendere le ristrutturazioni più rapide, profonde, intelligenti, orientate ai servizi e ai dati)	€ 6 Mio	LIFE-2024-CET-RENOPUB (Strutture agevolative per la ristrutturazione degli edifici pubblici)	€ 3,5 Mio
LIFE-2024-CET-BUSINESS (Sostenere la transizione all'energia pulita delle imprese europee)	€ 5,25 Mio	LIFE-2024-CET-PDA (Assistenza allo Sviluppo di Progetti per investimenti nell'energia sostenibile)	€ 6 Mio
LIFE-2024-CET-BUILDSKILLS (BUILD UP <i>Skills</i> - Interventi di miglioramento delle competenze e di qualificazione per la decarbonizzazione degli edifici)	€ 6,5 Mio	LIFE-2024-CET-ENERPOV (Alleviare la povertà energetica delle famiglie in Europa)	€ 6 Mio
LIFE-2024-CET-HEATPUMPS (Favorire la diffusione di installazioni di pompe di calore di alta qualità)	€ 5,75 Mio	LIFE-2024-CET-ENERCOM (Sviluppare meccanismi di sostegno per le Comunità Energetiche)	€ 7 Mio



OG – Sovvenzioni di funzionamento per ONG



- ❑ Sovvenzioni di funzionamento a favore di organizzazioni senza scopo di lucro coinvolte nello sviluppo, nell'attuazione e nel controllo del rispetto della legislazione e delle politiche dell'UE, e che sono attive principalmente nel settore dell'ambiente o dell'azione per il clima, ivi compresa la transizione energetica (in linea con gli obiettivi di LIFE).
- ❑ Tasso di cofinanziamento: max. 70%.
- ❑ Importo massimo OG per anno finanziario: € 700.000
- ❑ Domanda in due fasi. 1) **Accordo Quadro di Partenariato per OG (FPA OG)**: i candidati selezionati firmano un Accordo a lungo termine; 2) **Convenzione di Sovvenzione Specifica per OG (SGA OG)**: solo le organizzazioni che firmano un FPA OG possono essere prese in considerazione per una SGA OG.



Le OG forniscono un sostegno finanziario generale alle ONG. Non sostengono un progetto specifico (come le sovvenzioni per azioni), ma il budget operativo annuale (o parte di esso) e quindi le attività annuali dell'organizzazione.



Calls FPA OG e SGA OG per il 2024



Calls FPA OG e SGA OG per il 2024 IN PARALLELO!

Ciascuna *Call* comprendente 1 *Topic*:

- LIFE-2024-NGO-OG-FPA (FPA OG per ONG UE ambientali, climatiche, energetiche)
- LIFE-2024-NGO-OG-SGA (SGA OG per ONG UE ambientali, climatiche, energetiche)

Apertura *Call* FPA OG: 18/04/2024

Candidatura da presentare entro: 05/09/2024

Apertura *Call* SGA OG: 18/04/2024

Candidatura da presentare entro: 17/09/2024



- Budget Call FPA OG 2024: € 28,74 Mio
- Budget Call SGA OG 2024: € 14,37 Mio





Calls FPA OG e SGA OG per il 2024



Procedura di candidatura:

- 1 candidatura in ambito LIFE-2024-NGO-OG-FPA
- 1 candidatura in ambito LIFE-2024-NGO-OG-SGA

Saranno valutate le candidature per FPA OG.

Verranno firmati **FPA OG** della **durata di 2 anni** (che coprono gli anni finanziari 2025 e 2026 delle ONG beneficiarie).

Verranno valutate le candidature per SGA OG dei richiedenti FPA OG selezionati. La classifica delle SGA OG seguirà la classifica dei FPA OG.

Verranno firmate **SGA OG** della **durata di 1 anno** con i richiedenti FPA OG selezionati che hanno superato la candidatura per le SGA OG.



Attesa la firma di 30-35 FPA OG/SGA OG



Presentare una proposta LIFE: HELP!



- Il Manuale *online*: che contiene anche i *links* alle FAQ per domande generali sul Portale UE.
- FAQ document (**aggiornato alla data del 23/05/2024!**) per quesiti relativi a tutte le *Calls* o specifici per alcune tipologie di progetti: SAP, SNAP/SIP, TA-PP, TA-R, PLP. FAQ sulle pagine *Topics* del Portale UE per CSA CET.
- Per domande individuali sul Sistema di Invio Elettronico delle proposte del Portale UE, contattare l'Helpdesk IT.
- Le domande non correlate all'IT devono essere inviate agli indirizzi *e-mail* CINEA-LIFE-ENQUIRIES@ec.europa.eu o CINEA-LIFE-CET@ec.europa.eu (per proposte Sottoprogramma LIFE CET).
- Il supporto dei LIFE *National Contact Point* (NCP) del Paese del proponente (per l'Italia il LIFE NCP del MASE).

Altre informazioni utili:

- LIFE Programme UE website (e pagina «LIFE Calls for proposals 2024»).
- Sezione LIFE - Portale web MASE (e pagina «Calls 2024»).
- LIFE Project Database e LIFE Public Dashboard (per comprendere i tipi di progetti che possono essere co-finanziati dall'UE in ambito LIFE).
- LIFE UE Info Days 2024 (**23-26/04/2024**)
- LIFE Info Day Italia 2023 (*online*, **28/05/2024**)



Molto utile la funzione «Ricerca *Partner*» per consorzi di progetto LIFE presente nel Portale UE all'interno delle pagine dedicate ai diversi *Topics* previsti per le varie *Calls*.



GRAZIE!



LIFE NCP *Team* IT- MASE (DG AEIF):

- Federico Benvenuti
- Carmen Gangale
- Giulia Perez-Almodovar
- Marco Rinaldi

• E-mail: life@mase.gov.it

• Tel: 06 5722 8150 - 8231 - 8254 - 8174 - 8181



www.mase.gov.it/pagina/life



[NCP LIFE Italia](#)



[NCP LIFE IT](#)



[National Contact Point LIFE Italia](#)



[NCP LIFE Italia](#)